



2024-08-25



Informationsbrev aug 2024

Silviksvägarnas Samfällighetsförening



Styrelsen SSF

Informationsbrev aug 2024

Sillviksvägarnas Samfällighetsförening

Sommaren 2024 går mot sitt slut

Många undrar säkert hur året som gått har varit och varför det varit relativt lugnt på vägen utan större reoveringar. Vi ska berätta lite om vad som hänt och varför.

På årsstämman berättade Roger Lundberg om strategi vid årets insats på vägen och hur vi skulle prioritera att använda pengarna från förlikningen på ett optimalt sätt.

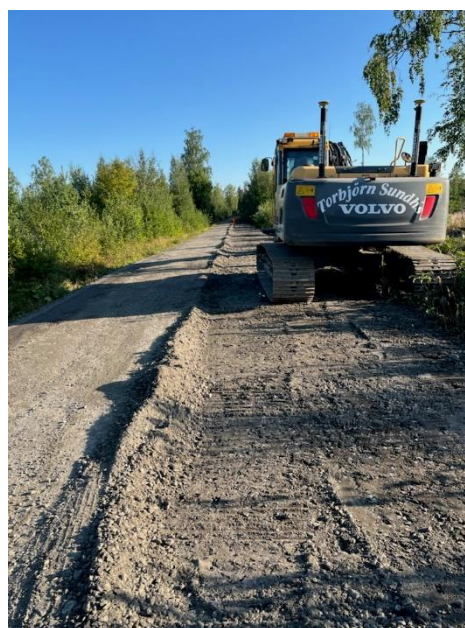

Strax innan semestern hann vi påbörja lite av de åtgärder vi tänker genomföra i höst.

Några av de saker som vi kommer prioritera är:

Göra klart med Skatteverket som har översänt nya uppgifter samt utbetalt ca 1,7 miljoner men i senaste utskicket kan det bli ändringar som vi i dagsläget inte vet utgången av den diskussionen.

Vi påbörjade det som Kajs fuskade med och gjorde så långt vi hann på sträckan som blev 4,3m fast den skulle vara minst 4,5m. Detta störde minst att stå halvklart under semesterperioden.

Nu efter semestrar så kör vi på flera ställen samtidigt och beräknar att allt ska vara klart innan början av oktober.

Lantmäteriet status

Möte med Lantmäteriet har genomförts men det verkar inte som en förrättning kommer bli klar inom överskådlig tid. Därför har vi påbörjat en skrivelse till Lantmäteriet centralt med hänvisning till deras egna regler som vi nyligen fick information om:

Dröjsmålstalan

Om du anser att ditt ärende tar för lång tid kan du skicka in en begäran till oss om att ditt ärende ska avgöras, så kallad dröjsmålstalan.

Innehåll på sidan

- *Förutsättningar*
- *Skicka in dröjsmålstalan*

Förutsättningar

Du kan, från och med 1 juli 2018, under följande förutsättningar enligt förvaltningslagen skicka in en dröjsmålstalan:

- *Det har gått minst sex månader från det att ärendet inleddes.*
- *Endast enskild som inlett ärendet kan begära dröjsmålstalan.*
- *Dröjsmålstalan ska vara skriftlig.*
- *Enskild får begära prövning av frågan endast en gång under ett pågående ärende.*

Om de formella förutsättningarna är uppfyllda ska Lantmäteriet inom fyra veckor från den dag då en sådan begäran kom in antingen avgöra ärendet eller i ett särskilt beslut avslå begäran. Ett avslagsbeslut kan överklagas till mark- och miljödomstol.

Detta är ett utdrag från Lantmäteriets egen hemsida.

Angående fyllnadsmaterial från vägreparationen som vi tagit bort

Massorna har använts på projekt som ger mervärde till föreningsmedlemmar och även gagnar områdets utveckling.

Buss

Bussförbindelse till Sillviken har påbörjats med turer morgon och kväll för först och främst skolbarn, men ska enligt uppgift även kunna nyttjas av oss allihopa i mån om plats. Vi återkommer när vi fått mer detaljer.

Ändhållplats på Knivingsudden slutar just nu mitt i sista kurvan på GA43, men vi kommer anpassa renoveringen så bussen kan vända.

Diagrammet visar trafikmätning som underlag till LM angående trafikmängd på sträckan till vändplanen GA23. (OBS vänster kolumn visar totala mängd sedan mätning startade)

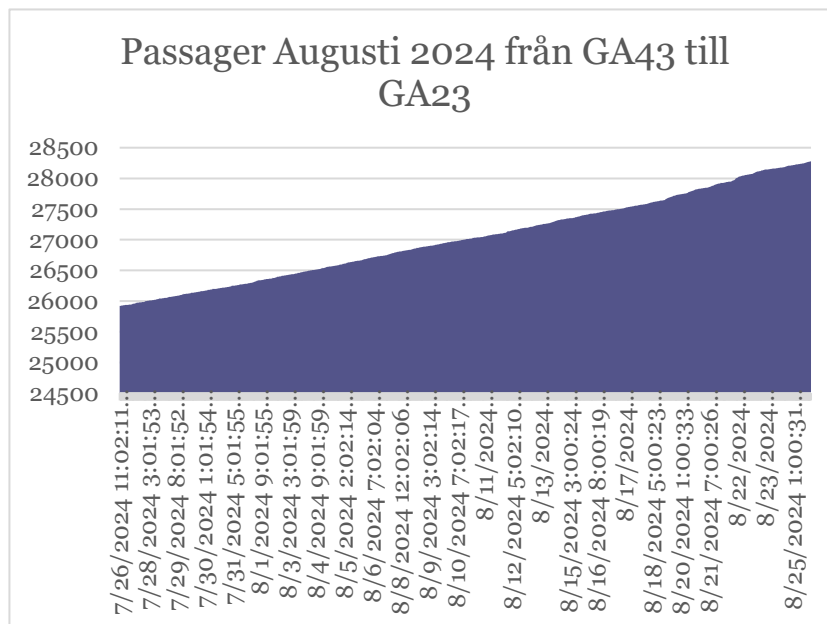

Till sist vill styrelsen önska alla medlemmar en god höst!